FIESTAS 2022

DEL 14 AL 17 DE AGOSTO

Ntra. Sra. de la Asunción y San Roque

Ayuntamiento
Cabezón de Pisuerga

Restaurante
San Roque
Menú del día,
bocadillos, comida para
llevar... y mucho más
Carretera Burgos-Portugal km 112
(Cabezón de Pisuerga)
Junto a gasolinera Repsol
LLÁMANOS
983500094

JOSE ESTILISTA

PELUQUERÍA UNISEX

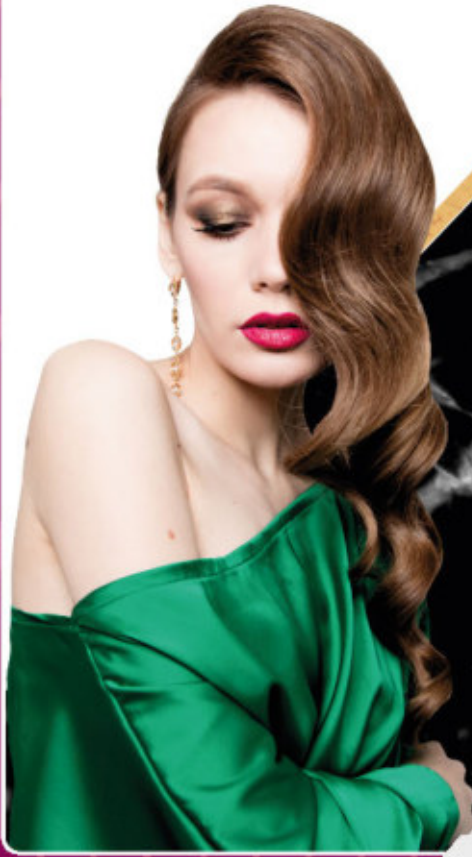

637 772 210

·HORARIO·

LUNES (cerrado por descanso)
MARTES a JUEVES: 10:00 a 14:00 / 16:00 a 20:00
VIERNES: 10:00 a 20:00
SÁBADO: 9:00 a 15:00

Saluda Alcalde

Sergio García Herrero

Queridos vecinos y vecinas:

Llegó el verano tan deseado, y cómo no, las fiestas patronales en honor a San Roque. Unas fiestas tan deseadas en las que las actividades programadas desde la Concejalía de Festejos, harán disfrutar a mayores, jóvenes y pequeños.

Estos últimos meses están siendo marcados por el corte del puente, que está dificultando gravemente el día a día y la vida de los vecinos del municipio. Con el deseo de que para el inicio de las fiestas, la barrera que nos está separando se abra, que podamos disfrutar plenamente de las fiestas y la normalidad se instale de nuevo en nuestras vidas.

Dejemos a un lado los problemas, las diferencias y disfrutemos de unas fiestas que durante unos días nos hagan desconectar y nos llenen de alegría. Animo a todos los vecinos y visitantes a participar de las fiestas dando ejemplo de concordia y entendimiento. Llegan días de esparcimiento y diversión, pero siempre debe ser con civismo y respeto. Intentemos cuidar nuestro pueblo, mantenerlo limpio, y así facilitar las tareas de los servicios municipales.

Quiero agradecer a las personas que colaboran y participan en estos días, trabajadores municipales, asociaciones culturales, clubs deportivos, empresas, hosteleros, peñas y vecinos, así como a las diferentes

concejalías que se han esforzado al máximo para programar las mejores actividades posibles.

Y, por supuesto, a Protección Civil, reconocer la labor que desempeñan para que las actividades programadas transcurran con normalidad y no haya ningún problema.

Vecinos y vecinas de Cabezón, en mi nombre y en el de la Corporación Municipal os deseo

¡¡FELICES FIESTAS!!

¡¡VIVA CABEZÓN!!

¡¡VIVA SAN ROQUE!!

ALEX EDUARD
ALEXYco@OUTLOOK.COM

C/La barca 3 2c
Cabezon de Pisuerga
(+34)622166277

ALEX&co reformas y trabajos en hierro

ENGLISHLAND
Academia de Inglés

- Alumnos de 4 a 14 años
- Grupos reducidos
- Clases de Refuerzo, Preparación Exámenes...

Cabezón de Pisuerga
C/ del Encuentro Nº10 (Junto a carpintería)
Reserva de Plazas:
617722684

Alimentación VAQUERO

ALIMENTACIÓN EN GENERAL

CARNES,
FRUTAS, VERDURAS
DROGUERÍA, CONGELADOS,
DULCES, ETC...

¡ Felices Fiestas !

Avenida del Comercio, 7 - Tels. 645 703 194 - 650 330 642
CABEZÓN DE PISUERGA (Valladolid)

ELECTRICIDAD - INFORMÁTICA

S

SAHE

983 25 44 79

C/ CERRADA, 5. 47010 VALLADOLID

CARNICERÍA
EUGENIO Y CELIA

Tel: 699783021
CABEZÓN DE PISUERGA

CARLOS JIMENO
CERÁMICA Y PATRIMONIO

REPRODUCCIONES DE CERÁMICA ARQUEOLÓGICA

PANELES DE CERÁMICA PARA INTERPRETACIÓN DEL PATRIMONIO

SERIGRAFÍA SOBRE CERÁMICA
CERÁMICA PARA USOS DECORATIVOS Y ARQUITECTÓNICOS

TALLERES Y CURSOS DE CERÁMICA

47260 CABEZÓN DE PISUERGA (VALLADOLID)
CONTACTO: CARJIMENO@HOTMAIL.COM
T. 696 582 402

www.carlosjimeno.es

BAR - RESTAURANTE
EL GALLINERO

Raciones variadas, especialidad serranitos.

Avda. José Zorrilla, 8 - Cabezón de Pisuerga

983 115 141

Reina y Damas

REINA

María
Gil Santamaría

1ª Dama

Eva
González Castañeda

2ª Dama

Rocío
Gutiérrez González

Reina, Damas y acompañantes

Nacho
Montero Garrido
Eduardo
Garrido Laguna
Eva
González Castañeda
TOMA | PHOTO

ESASA

ESTEVE SANTIAGO, S.A.

CEREALES EXPANDIDOS PARA ALIMENTACIÓN ANIMAL

OFICINA Y FÁBRICA:
Camino de la estación, s/n

Telf. 983 500 385 - Fax 983 500 275

47260 CABEZÓN DE PISUERGA (Valladolid)

Reina y Damas

Acompañantes

INTEGRANDO PROGRESO Y SOSTENIBILIDAD

HERGONSA
GRUPO HERGONSA

C/ Aluminio, 26
47012 Valladolid

Tel. 983 218 925
Fax. 983 218 926

e mail:
hergonsa@hergonsa.com
www.hergonsa.com

VIASGON

Pilar Simón Cuesta

Mi Pueblo

Mi pueblo no tiene puertas ni ventanas,
Para que todo el que quiera entre y salga.
Tiene una montaña, verde en primavera
Y tostada cuando el sol se marcha.
El cielo azul, color de la alegría,
De los niños que jugando se manchan,
Y por las noches las estrellas juguetonas bailan.

Mi pueblo tiene ojos,
Tan grandes como los ojos de su puente,
Donde la gente se divierte,
Uniendo a los de arriba con los de abajo
Y a los de abajo con los de arriba.
Su boca, por donde pasa el río Pisuerga,
Deja un agua clara
Que refresca la sed en los veranos
Cuando el calor abrasa.

Los oídos de mi pueblo
No dejan sorda a la desgracia,
Tiene un olfato que es como las buenas obras,
El olor de los rosales con sus rosas.

Sus brazos, consuelan las lágrimas
Y abrazan toda la esperanza.
Los pies, lo mismo van a San Martín caminando,
Que a Santovenia rezando y cantando el Rosario.
Mi pueblo tiene una gente,
Con los corazones como las macetas,
Colgadas en los balcones llenas de grandes flores.

Si por aquí pasas, no te irás de balde,
Cuando salgas te llevarás un poco
De lo mucho que en mi pueblo se halla.
No te olvides de su nombre,
Pues Cabezón de Pisuerga se llama.

CONHERSA

AENOR ER Empresa Registrada ER-0944/2/00

IQNet ISO 9002

Producción de Mezclas asfálticas en Caliente

Construcciones Hermanos SASTRE, S.A.

CONSTRUCCIONES, OBRAS PÚBLICAS
CARRETERAS, VIALES, ETC.

TLF. 983 354 233 - 983 358 927

Fax. 983 339 839

Av. Ramón Pradera, 26 bajo 47009 Valladolid

e-mail: hermanossastre@telefonica.net

FESTIVAL DE MÚSICA ELECTRÓNICA AL AIRE LIBRE

PLAZA DE LA CONCORDIA, CABEZÓN DE PISUERGA

ENTRADA LIBRE

HEAD-ON MUSIC

MUSIC BY:

DAVID HERRERO
DARKROW
CHEMA DIAZ
SPINKY
ALBERTO PURO

22:30H — 06 AGO — 04:00H

facebook @CABEZONPISUERGA

Cabezón de Pisuerga

twitter @CABEZONPISUERGA

FARMACIA

Dª. Mª. PILAR RODRIGO RODRIGUEZ

Teléfono 983 50 03 33

CABEZÓN DE PISUERGA

FIJO'S

BAR-RESTAURANTE

C/ Rosales Nº 2

47155 **Santovenia de Pisuerga**

Valladolid

983 34 95 15

619 91 72 60

ESTANCO

EXP. Nº 1

Felices Fiestas

Pza. La Concordia, s/n

47260 Cabezón de Pisuerga

Tel. 983 500 398

¡Felices fiestas!

AP

gro Pisuerga

Distribución de productos agrícolas

Avda. José Zorrilla, 9 (47260)

Cabezón de Pisuerga

686 77 32 71

Síguenos en las redes sociales:

Olga Garcia Estilistas

Peluquería Olga Garcia

Horario:
L de 16:00 a 19:30
M-J de 10:00 a 14:00
y de 16:00 a 20:00
V de 10:00 a 20:00
S de 9:00 a 17:30

C/ Río, 10
T. 983 500 151

www.olgagarciaestilistas.com

OLGA GARCÍA
estilistas

ARTÍCULO

Antonio Reguero Rubio

Por el año 1981, el Ayuntamiento empieza a recopilar datos para la adopción del escudo heráldico y bandera del municipio, al carecer este de los mismos.

La villa de Cabezón de Pisuerga está sita en terrenos llanos, en la vega del Pisuerga. Es comarca preferentemente agrícola. Su fundación es muy antigua y en su terreno hay restos de un castro celtibérico, ruinas de una gran villa romana, donde apareció un gran mosaico de más de cincuenta metros cuadrados y un puente medieval, construido sobre otro romano.

Toda la comarca fue reconquistada por primera vez por el Rey Alfonso III. Este monarca repobló la villa en el año 905, dándole varios fueros y privilegios, teniendo en cuenta su interés estratégico, como defensa de uno de los mejores vados del Pisuerga. Es por ello que se levantó en esa época un fuerte castillo en el cerro de Altamira. En esta época Cabezón de Pisuerga es cabeza de un extenso alfoz, siendo gobernada por sucesivos condes. En sus cercanías se erigió en tiempos medievales el Monasterio cisterciense de Santa María de Palazuelos.

En el siglo XI, se inicia el auge de una pequeña aldea del alfoz de Cabezón, que con el tiempo sería nada menos que la villa de Valladolid, lo que provocará en poco tiempo que toda la importancia política y social pase a Valladolid, proceso que culmina cuando en 1225 Cabezón pase a ser aldea de la Tierra e Infantazgo de Valladolid.

En el siglo XII, Cabezón se había convertido en señorío de la familia Real, al ser entregada en arras a la reina Leonor de Inglaterra, situación que cesó a la muerte de la Soberana. En tiempos sucesivos se mantuvo la importancia militar de la fortaleza, empleada durante la guerra dinástica de 1369, para proteger y asegurar el paso del puente sobre el Pisuerga.

En conclusión, son varios los elementos con los que contamos a la hora de blasonar las armas municipales de Cabezón de Pisuerga: el castillo, el río y

el puente, como elementos físicos determinantes de su pasado, y el haber sido cabeza del alfoz.

El blasón escogido por el ayuntamiento se describe así:

Escudo medio partido y cortado. Primero, de gules, una torre de oro, mazonada de sable y aclarada de azur, de cuyo homenaje sale una cabeza humana. Segundo, partido encajado y ondeado de oro y gules. Tercero, de azur, un puente de oro, mazonado de sable, puesto sobre ondas de plata y azur. Al timbre, corona Real cerrada.

Bandera del Ayto. de Cabezón de Pisuerga

Bandera

La bandera hace referencia a las tierras de Castilla (color amarillo), el cruce de caminos (cruz en aspa) y el río (color azul), y su descripción es como sigue:

Bandera de color amarillo, con un aspa ondeada azul, y brochante sobre el todo, al centro el escudo de Ayuntamiento de Cabezón de Pisuerga.

Tanto el escudo como la bandera municipal, fueron aprobados por La Junta De Castilla y León por Orden de 17 de febrero de 1989, de la Consejería de Presidencia y Administración Territorial.

GLOSARIO

ACLARADO DE AZUR: Color de las ventanas y puerta de la torre.

AZUR: Color que estaría entre el azul y el cian.

BLASONAR: Describir un escudo de armas.

BROCHANTE: Pieza heráldica secundaria, que pasa por encima de otra principal y la tapa (en este caso sería el escudo de la bandera)

GULES: Color rojo.

MAZONADA DE SABLE: Representa en el escudo una obra de sillería (la torre), con las juntas de las piedras resaltadas.

TIMBRE: En heráldica, es el ornamento que va situado en la parte superior del escudo, y su principal función es la de distinguir o indicar la nobleza del propietario.

Fuente: Archivo Municipal de Cabezón de Pisuerga

El Ciervo
Bodegón
Bodas, Banquetes, Bautizos
Comuniones, Comidas de Empresa
El Ciervo
Bodega

kiosko
Droguería
Bazar
NIEVES
Regalos
Prensa
Perfumería
Avda. del Comercio
47260 CABEZÓN DE PISUERGA, Valladolid
t. 655 819 199

GOMINOLAS, PAN,
PATATAS, BEBIDAS,
CUMPLEAÑOS,
REGALOS Y MÁS.
La calle de la gominola
Encuentranos
en C/ Silencio Nº2,
junto a la Plaza
de la Concordia.
640768602
La calle de la gominola
lacalledelagominola

ASESORIA SANTOVENIA

Fiscal · Laboral
Contable

Agente
de **SEGUROS**

Felices Fiestas

Plz. del Corrillo, 2, Bj. A
SANTOVENIA DE PISUERGA
TLF/FAX: 983-40.05.24
TLF. MÓVIL: 629 - 856.857

Café-Bar-Terraza

Velasco

CANAPÉS VARIADOS,
PLATOS COMBINADOS,
HAMBURGUESAS,
SANDWICHES...

C/ Real del Norte, 26
Tel. **983 500 021** | Cabezón de Pisuerga

ESTILISTAS

Ana Garrido

SALÓN DE BELLEZA
Unisex

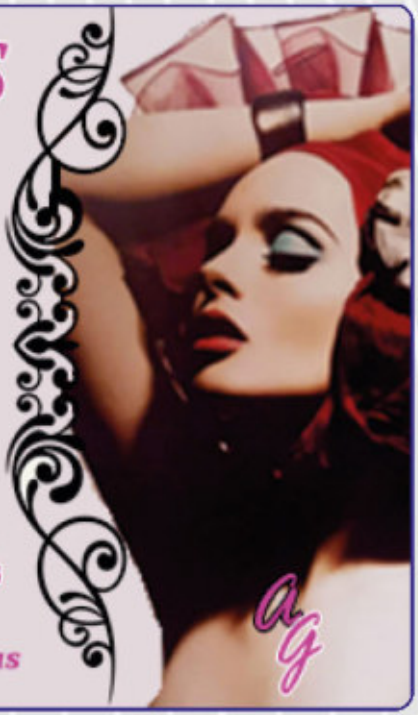

L: 16:00 h a 20:00 h
M - J: 10:00 h a 14:00
16:00 h a 20:00 h
V: 10:00 h a 20:00 h
S: 09:00 h a 16:00 h

Avda. Castilla y León, 12
983 500 652 / 667 338 905

Ana Garrido Estilistas

DECOCANAL

CANALONES SIN SOLDADURAS

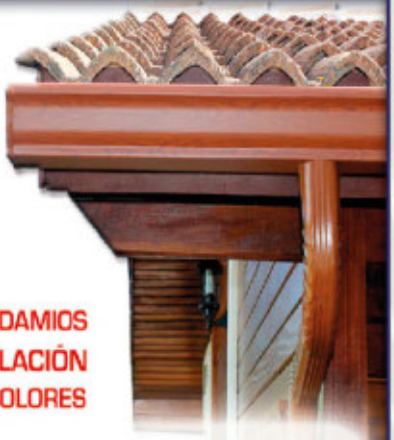

INSTALACIÓN RÁPIDA Y LIMPIA SIN OBRAS, SIN ANDAMIOS
FINANCIAMOS EL 100% DE SU INSTALACIÓN
AMPLIA GAMA DE COLORES

PIDA PRESUPUESTO SIN COMPROMISO Y COMPRUEBE QUE PROTEGER SU VIVIENDA

NUNCA COSTÓ TAN POCO

Móvil: 625 194 512
Servicio en todo Castilla y León

www.decocanal.es
info@decocanal.es

AVENIDA DEL COMERCIO, 9-11 · T. 983 500 173
CABEZÓN DE PISUERGA - Valladolid

Gran Terraza Musical
¡DOMINGO DE TAPAS!

"A orillas del Pisuerga, en el corazón de Castilla una firma te recuerda esta cosa tan sencilla, para tomar café - café por muy poco dinero, va Usted donde Ricardo Simón, que en pinchos de Chorizo, Jamón, Cecina, Lomo, Bacalao y Queso, es el primero".

* Café Exprés Especial
* Local Climatizado
* Tapas Variadas
* Vino de Cosecha Propia
* Venta de Quesos Canal y Flor de Esgueva
* Hamburguesas
* Platos combinados y Canapés
* Cervezas Especiales

LA FLORISTERÍA

Ven a visitar nuestra nueva tienda.

Plaza de Portugalete, 3
47002 Valladolid

Puedes hacer tu pedido en nuestra web: www.lafloristeria.net
llamándonos al tlf: 670965659

ARTÍCULO Marisa Rivera Zarza

El Maestro D. Melquiades Hidalgo Lucio

Nació el 10 de diciembre de 1896 en Sargentes de la Lora, en la provincia de Burgos, en el seno de una familia de campesinos formada por once hijos. La crudeza del invierno castellano en la zona, donde la nieve los dejaba aislados durante semanas hasta la llegada del buen tiempo, pudo infundir en él su carácter recto y severo, que le hizo ganarse el respeto, pero también el cariño, de los que le conocieron a lo largo de su vida.

El hecho de haber nacido en el mismo lugar que D. Andrés Manjón Manjón, fundador de las escuelas del Ave María, a quien le unían lazos familiares, fue un hecho decisivo en la vida de D. Melquiades, ya que gracias a él ingresó como alumno en el internado de la Escuela Normal de Maestros de Granada, en la cual se formó como maestro conforme al espíritu y prácticas del Ave María. Bajo su dirección realizó las prácticas de enseñanza, basada en métodos innovadores en los que el niño participaba activamente a través del juego en el proceso de aprendizaje de lectura y escritura, métodos que llevó a la práctica a lo largo de su vida profesional.

En 1918 aprobó las oposiciones a la escuela de niños y en 1919 fue destinado a Villalbarba donde ejerció de maestro hasta 1934. Allí conoció a la que se convertiría en su esposa, Doña Zoa Ruiz González, hija del médico, con quien tuvo 9 hijos.

Ese año solicitó el traslado a Cabezón de Pisuerga, donde ocupó la plaza de maestro durante 23 años, hasta su fallecimiento.

La frase "pasar más hambre que un maestro de escuela" alude a la penosa situación económica que padecían los maestros en aquellos años, debido sobre todo a la poca consideración social que tenían los que se dedicaban a esta profesión. Se trataron de años muy difíciles para D. Melquiades en los que, además de su trabajo como maestro, tenía que dedicarse a otras actividades para poder atender las necesidades de su numerosa familia, como vender vacas y terneros. Incluso recibía la ayuda de algunos vecinos de Cabezón, quienes le vendían algunos productos agrícolas a bajo precio como garbanzos, lentejas, etc., y él a cambio, les compensaba dando clases gratuitas a los muchos analfabetos que había en aquella época y a personas que vivían en la escasez y la miseria, proporcionándoles con ello la posibilidad de conseguir más fácilmente un oficio. Él siempre estuvo muy pendiente de sus alumnos, de que pudiesen labrarse un futuro, de prepararles por ejemplo para que se presentasen a alguna oposición como de la Guardia Civil, o de mandarles a

la Renfe si salía algún puesto de trabajo donde pudieran cogerles. Aún quedan personas en el pueblo que recuerdan cómo empezaron a trabajar gracias a él.

Por Decreto de 1936 se crearon las Comisiones de Magisterio en cada provincia que se encargaron de realizar los procesos de depuración de los maestros de Primera Enseñanza. El objetivo de estas Comisiones era formular propuestas de suspensión o separación del personal que ejercía el magisterio en el territorio de su jurisdicción. En enero de 1937 la Comisión de Cultura y Enseñanza recibió por parte de la Comisión de Magisterio de Valladolid la ficha favorable de D. Melquiades con la propuesta, emitida por unanimidad por todos los miembros de la Comisión, de que fuera confirmado en su cargo como maestro en el lugar donde estaba destinado, Cabezón de Pisuerga. Para tomar esta decisión contaron con los informes favorables del sacerdote (D. Severino Ibáñez), del alcalde (D. Lorenzo Martín), del médico (D. Ventura Revilla) y de la guardia civil del municipio (D. Mariano Salinas, entre otros)

Sin embargo, en junio de 1937, el practicante de Cabezón, Demetrio Padrones, interpuso una denuncia contra D. Melquiades, acusándole de mostrarse partidario de las izquierdas y de haber sido presidente de la Casa del Pueblo de Villalbarba, así como de haber sido el instigador de unos sucesos ocurridos allí en los que resultó muerto un obrero socialista, entre otras cosas. D. Melquiades respondió a este pliego de cargos presentando una serie de informes y documentos, rebatiendo todas y cada una de las acusaciones que el practicante formuló contra él. Es reseñable el hecho de que en tan solo 10 días de plazo que tuvo para presentar alegaciones en su defensa, hubiese sido capaz de reunir tanta documentación: informes del presbítero de Cabezón, D. Severino Ibáñez Romón; del cura párroco de Cabezón, D. Braulio Aparicio; del cura de Perales; del alcalde que había en ese momento en Cabezón, José García y del anterior, Lorenzo Martín; del alcalde-presidente de Cabezón, D. Mariano Malfaz Matallana; del juez municipal, Ramón Garrido Conde; del fiscal municipal, Isidro de la Red Benavides; del veterinario, Santiago de la Red; de un perito agrícola, Teodoro Revilla; del jefe de la estación de Cabezón; del comandante del puesto de la Guardia Civil de Cabezón y otros guardias civiles destinados allí; de militares como Félix Cañas, Comandante Jefe de la Legión Castellano-aragonesa de requetés, o de Isacio Cañas, capitán de ingenieros, etc.

La gran capacidad que tuvo para recabar tantos apoyos en tan poco tiempo nos dice mucho de su persona, de su gran preparación e inteligencia. Fue una persona que supo hacer frente a la adversidad con valentía y eficacia, siempre pensando en los suyos y su familia. Afortunadamente, el hecho de ser una persona tan querida en Cabezón, le ayudó en esta difícil tarea. Todo el pueblo se volcó en su defensa, fueron muchos padres con hijos en edad escolar que firmaron un documento manifestando la buena conducta pública, privada y profesional observada durante su ejercicio como maestro en Cabezón, llegando a recoger las firmas de 86 vecinos. Se encuentran entre otros las firmas de Emeterio Álamo, Esteban Fadrique, Esperanza Olmedo, Teodoro Escribano, Eleuterio del Valle, Manuel Garrido, Felipe Quirce, Eustaquia Mateo, Feliciano Malfaz, Cándido Conde, Víctor

22 diciembre 1944 CLASE DE NIÑOS EN CABEZÓN DE PISUERGA (D. MELQUIADES EN EL CENTRO)

Gil, Julián Torres, Santiago Carrillo, Pedro Velasco, Victorino Maté, etc. Además hubo otras personas, que aun no teniendo hijos en edad escolar, también quisieron mostrarle su apoyo como Julián García, Víctor Garrido, Salustiano García, Facundo Coloma, José Paramio, Eugenia Núñez, etc.

A consecuencia de esta denuncia, D. Melquiades fue llevado a "cocheras" durante un tiempo. Tras analizar su caso, la propuesta de la Comisión Depuradora fue rebajarle a la mitad el sueldo durante un mes, traslado dentro de la provincia durante tres años (se fue a Cuenca de Campos) e inhabilitación para ejercer cargos directivos durante dos años. En 1940 D. Melquiades solicitó una revisión de su expediente de depuración, que le fue concedida, y a través de la cual se dejó sin efecto la sanción de traslado y suspensión, y se le confirmó de nuevo como maestro en Cabezón, donde se mantuvo hasta 1956, fecha de su fallecimiento. Su muerte fue muy sentida en el pueblo.

Treinta y cinco años después de su fallecimiento, se inauguró el nuevo colegio de Cabezón de Pisuerga al que pusieron su nombre, "MELQUIADES HIDALGO", elegido por unanimidad tras varias propuestas, algunas tan importantes como "Miguel Delibes" o "Rosa Chacel". Este fue el homenaje que Cabezón quiso rendir a D. Melquiades, una persona a la que le tocó vivir unos difíciles momentos y que puso todo su saber y conocimiento al servicio de todo un pueblo. A la inauguración acudieron todos sus hijos y mucha gente del pueblo que tuvo la gran suerte de conocerlo y de tenerlo como maestro.

"A Juanita"

Marisa Rivera Zarza

(Fotos cedidas por la familia Hidalgo)

Marquesina Asesores Bufete

Asesoría Laboral --Fiscal – Contable – Jurídica

Empresas y Particulares – Subvenciones –
Inspecciones – Tramitaciones – Rentas --Autónomos

Web: www.mabasesores.es
Email: mab@mabasesores.es

Pasaje Marquesina, 25 -Bis 47004 Valladolid
Tel.: 983 398 277 – 602 648 836 – 602 649 864
Fax: 983 395 248

ARTÍCULO

Diego Muñoz Mateo

Cabezón, el Císter y el vino.

Por todos es sabido que la historia e imagen de Cabezón de Pisuerga ha estado ligada desde sus orígenes al "paso" del Pisuerga allá en época romana, posteriormente convertido el puente durante la Edad Media, así como al cultivo de vid y la elaboración de vino.

El enoturismo, a día de hoy, es un reclamo muy importante para la zona de la D.O. Cigales, que comprende varios municipios, entre ellos, Cabezón. Es por ello que, desde el año 2012, esta localidad forma parte de la Ruta del Vino Cigales, una iniciativa público-privada formada por empresas y administraciones públicas cuya función es dar a conocer la zona de la D.O. Cigales, tanto su vino, como los recursos turísticos, históricos, patrimoniales, culturales y gastronómicos.

Pero, ¿cuál es el origen de la cultura del vino en esta zona?

El cultivo de vid en este territorio ya se conocía con los romanos. Sin embargo, hubo un punto de inflexión con la llegada de los monjes cistercienses al Monasterio de Santa María de Palazuelos.

La comunidad cisterciense, procedente en origen de Francia, trajo consigo una serie de técnicas de cultivo, regadío y ensayos con la creación de nuevas clases de uva que dieron un jugo más refinado que el que existía en estas tierras.

Las comunidades cistercienses, descendientes de la orden benedictina, debían ser, en inicio, autosuficientes, gestionando sus propiedades, cultivos, huertos y animales. Para ello, existía una jerarquía muy marcada entre los monjes clérigos, conocidos por su labor de copistas y escribanos, y los hermanos conversos. Estos últimos, tenían encomendadas tareas de trabajo de campo, que ayudarían al mantenimiento del cenobio.

La importancia del vino reside en su poder para el comercio de la época, así como a la no prohibición de consumo de vino dentro de la comunidad religiosa del monasterio. Los hermanos tenían permitido el consumo de vino, normalmente durante la comida de la tarde. Además, el vino lo apreciaban como elemento curativo. Tanto es así, que los hermanos enfermos eran alimentados en el desayuno con pan untado en vino.

Foto: 24-01-1957 Rutas de Castilla. Cabezón

Fuente: Archivo Municipal de Valladolid (AMVA) FIL T-009-07

CONTIGO
Sí. Somos la banca cooperativa que siempre está a tu lado para crecer juntos.
Esta es nuestra fórmula de siempre para trabajar por el futuro.
cajamar
CAJA RURAL

EL PASEO

BAR - RESTAURANTE

Avda. Castilla y León, s/n | 47260 Cabezón de Pisuerga
t. 983 088 320 | m. 647 659 123

Menús Diarios y Comidas por Encargo

Comida para llevar

Horario Comidas / Menús: De 13:00 a 16:00 h.
Horario Cenas: De 20:30 a 23:30 h.

DÁVILA VILLALOBOS

1890 - 2020

DISOLVENTES / ALCOHOLES
PRODUCTOS QUÍMICOS
GESTORES AUTORIZADOS DE RESIDUOS

983 500 004
FAX: 983 500 343
Cabezón de Pisuerga
47260 VALLADOLID
davila@davilavillalobos.com

EuroTaller

TALLERES EUROLID

Autovía Burgos-Portugal (A 62) Km 112
47260 Cabezón de Pisuerga (Valladolid). España
Tel.: 983 500 170. Fax: 983 500 895
talleresеurolid@eurotaller.com - eurolid@eurolid.com - www.eurolid.com

ARTÍCULO Paloma Barragán García

Regreso al futuro

Julio de 2022, el calendario marca la edición número veinte de Lughnasadh. Buena ocasión para arrancar el DeLorean...

Y parar en el año 2002. Algo estaba pasando en Cabezón. Se buscaban ideas para hacer algo novedoso y distinto para las fiestas de verano. ¿Mercado medieval, renacentista tal vez? ¿Toros? ¡Eso ya lo había en muchos sitios! Un pequeño grupo de vecinos, unidos por su amor a la Historia, se puso a investigar. Tenían en mente algo participativo, como una fiesta de recreación, pero querían que fuera original, única... Tomaron contacto con el mundo académico, buscando consejo entre personas dedicadas a este campo, y ahí algo empezó a gestarse. Oyeron hablar sobre unos vestigios arqueológicos de gran importancia en la cuenca del Duero y las tierras del Pisuerga... y entonces surgió el flechazo. Amor a primera vista. Los primeros grandes pobladores de la zona. ¡Los irreductibles vacceos!

Qué simpáticos nuestros antepasados prerromanos, debieron de pensar. Algo así como cuando acabas de conocer a alguien y tienes esa sensación de conocerlo de toda la vida. Al fin y al cabo, las gentes del segundo milenio después de Cristo no somos tan distintas de ellos; algunas cosas han cambiado poco en estos dos mil años. Los vacceos del pasado acudían sin falta cada verano a celebrar la asamblea de Lugh, divinidad céltica, para agradecer una cosecha fructífera tras un duro trabajo agrícola. A excepción de los guerreros muertos en combate, a quienes exponían a los buitres, habitualmente despedían a los suyos en una hoguera antes de su partida al Más Allá. Y les gustaba bastante el vino. Seguro que tenían su propia expresión para el carpe diem, aunque no nos haya llegado ningún testimonio escrito por ellos mismos.

Ahora hace exactamente veinte años desde que los vacceos del presente recordamos todas esas costumbres y las hacemos nuestras. Yo personalmente pertenezco a esas generaciones que "nacieron" ya vacceas, porque recuerdo ponerme mi primer traje con cinco años recién cumplidos. Nunca fui consciente, sin embargo, de todo el esfuerzo que había detrás de aquello que comenzó como un humilde mercado

artesano, unos juegos y una danza alrededor del fuego. A día de hoy está tan interiorizado que somos vacceos todo el año, solo que nos ponemos el traje de gala para la ocasión especial. Pocas personas se acordarán de Cabezón de Pisuerga sin "Vacceos", como lo llamamos aquí en casa.

Fotografía: Juan José

Los vecinos más pioneros fundaron por aquel entonces, en el año 2002, la Asociación Cultural Vacceos Lugnasac, que organiza la fiesta de recreación y se esfuerza cada día por seguir divulgando la cultura vaccea a través de diversas actividades y eventos, desde el rigor, pero sin renunciar a la diversión. Por ella han pasado, a lo largo de estos veinte años, varias generaciones que van desde los que hoy ocupan el venerable consejo de ancianos hasta los millenials... y lo que queda. Habrá que seguir pasando el relevo, porque los romanos no se van a echar ellos solos.

La crisis sanitaria del Covid-19 supuso un palo para la vida cotidiana de todos los vecinos, también para las asociaciones en las que son partícipes. Han sido dos años de parón total en los que no se han podido desarrollar tantas actividades como nos hubiera gustado. Por eso, y porque se cumplen 20 años desde que echó a andar, la Asociación Vacceos Lugnasac ha vuelto con más fuerza que nunca, con ganas de innovar y de seguir trabajando por el proyecto vacceo, para que no faltemos a nuestro reencuentro con los orígenes de Cabezón.

Empecé este texto con una referencia al DeLorean y la película "Regreso al Futuro", porque es así como me gusta pensar en nosotros: gentes rebeldes e impulsivas que viajan accidentalmente a su pasado y que, por circunstancias de la vida, tienen que luchar para asegurarse su propia existencia. Conocernos a nosotros mismos y de dónde venimos nos ayuda a afrontar el futuro.

L.F.M.

PINTURA, PARQUET E IMPERMEABILIZACIÓN DE TERRAZAS CON GARANTÍA

LUIS FERNÁNDEZ MIERES, S.L.L.

PINTURA Y DECORACION EN GENERAL

M. 699 47 51 22

Torozos

Restauración y Jardinería

Plaza Mayor, 5
CABEZÓN DE PISUERGA

E-mail: jardineriatorozos@gmail.com

PELUQUERÍA CANINA
ALIMENTACIÓN Y COMPLEMENTOS PARA MASCOTAS
ALIMENTACIÓN Y COMPLEMENTOS PARA GRANJA Y CABALLOS
PLANTAS Y SEMILLAS
PRODUCTOS FITOSANITARIOS Y ACCESORIOS DE JARDÍN
PELLETS Y LEÑA
HENO Y FORRAJES

Despeinados

C/JUAN DE VIVERO VIZCONDE DE ALTAMIRA,1
CABEZÓN DE PISUERGA 643382458
*SERVICIO GRATUITO A DOMICILIO EN COMPRAS SUPERIORES A 40€
(CABEZÓN-GRATUITO)

Vaneyma
LOGÍSTICA Y TRANSPORTE

C/ Libertad nº16 Bajo E
47260 Cabezón de Pisuerga
Valladolid
vaneyma2015@gmail.com

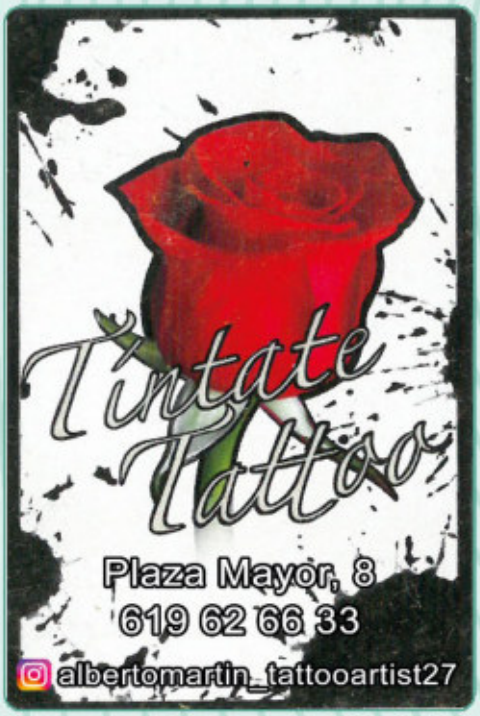

CONSTRUCCIONES
Y REFORMAS

AVD. JOSÉ ZORRILLA, 4
983 500 122
C.P. 47260 CABEZÓN DE PISUERGA
(VALLADOLID)

www.cyraparicio.es

ángel aparicio

TABIQUERÍA SECA · OBRA NUEVA Y REFORMAS
FONTANERÍA · ELECTRICIDAD
COCINAS Y BAÑOS · CARPINTERIA

EL MEJOR SONIDO EN DIRECTO

TRIBUTO A MECANO

ETERNAL

PROGRAMA 2022

HNOS. DE PABLO

Herdepa, S.L.

EXCAVACIONES · TRANSPORTES · CONTENEDORES

- SERVICIO DE CONTENEDORES PARA ÁRIDOS, ESCOMBROS, BASURAS, RESIDUOS INDUSTRIALES (EMPRESA AUTORIZADA POR LA J. C. Y L. PARA RECOGIDA Y TRANSPORTE DE RESIDUOS DE LA CONSTRUCCIÓN CON EL N.º G.R.N.P. CL 27/02)
- DISPONEMOS DE RETROEXCAVADORAS, MIXTAS, MARTILLOS HIDRÁULICOS, PALAS CARGADORAS, DUMPERS 6X6, 2 EJES Y CAMIÓN GRÚA.

☎ 983 320 425 Fax 983 320 426

Cº de Renedo, 12 (Pol. El Esparragal)
47155 Santovenia de Pisuerga

E-mail: herdepa@hermanosdepablo.com

www.herdepa.com

MATEOS, S.L.

ÁCIDOS GRASOS DESTILADOS
GLICERINAS DESTILADAS · GRASAS REFINADAS
GRASAS HIDROGENADAS · GRASAS PARA GANADERÍA
JABONES INDUSTRIALES

* * * *

Fábrica y oficinas:
Carretera de la Estación, s/n.
47260 CABEZON DE PISUERGA-VALLADOLID
Teléfono 983 50 00 00 - Fax 983 50 00 68

PREFIESTAS

VIERNES 5 Y SÁBADO 6 DE AGOSTO

Piragüismo

HORARIOS

Viernes 5:
Tumos Mañana: 10:30 h. - 12:30 h.
Tumos Tarde: 16:00 h. - 18:00 h.- 20:00 h.
Sábado 6:
Tumos Mañana: 10:30 h.- 12:30 h.
Tumos Tarde: 16:00 h. - 18:00 h.
Lugar: Embarcadero municipal. Plaza del Mayo.
Inscripción online previa en www.cabezondepisuerga.es del 1 al 4 de Agosto.

SÁBADO 6 DE AGOSTO

17:00 a 20:30 h. Parque Lúdico Acuático.

Piscina grande: Pista americana y wipeout | **Piscina pequeña:** rollers | **Césped:** resbalina y tobogán.
Lugar: Piscina Municipal.

17:00 a 18:00 h. Láser Combat Infantil.

12 equipos de 10 integrantes. Edad de **8 a 14 años.**
Lugar: Campo de Fútbol.
Inscripción online previa en www.cabezondepisuerga.es del 1 al 5 de Agosto.

18:00 a 20:00 h. Láser Combat.

20 equipos de 10 integrantes. A partir de **15 años.**
Lugar: Campo de Fútbol.
Inscripción online previa en www.cabezondepisuerga.es del 1 al 5 de Agosto.

22:30 a 04:00 h. Head on the music.

Festival gratuito de música electrónica al aire libre.
DAVID HERRERO – DARKROW – CHEMA DÍAZ – SPINKY – ALBERTO PURO
Lugar: Plaza de la Concordia.

MI CASA DE LAS HADAS

¡VEN A CONOCERNOS!

674768105

ESCUELA INFANTIL TAMBORES DE PAZ

ABIERTO DESDE LAS 7:30 DE LUNES A VIERNES

PROFESIONALES CUALIFICADOS

COCINA CASERA

PATIO EXTERIOR PROPIO

C/ BUTACAS S/N
47260 CABEZÓN DE PISUERGA
VALLADOLID

¡VISITA NUESTRA PÁGINA WEB !
WWW.MICASADELASHADAS.COM

Altamira Dental

Dra. Irene González Perrote
REGCESS: 47-C24-0051

Avda. José Zorrilla, 8 - local.
47260 - Cabezón de Pisuerga

983 500 815 / 681 209 247

Especialidades

Odontología integral
Endodoncia
Implantes
Periodoncia
Odontopediatría
Prótesis
Radiología
Blanqueamientos
Limpiezas
Ortodoncia

Clínica Dental - Servicio de Podología

DOMINGO 7 DE AGOSTO

11:00 h. Campeonato de Tanga Infantil.

Lugar: Pistas del Parque de la Ribera.
Organiza: Club Juegos Autóctonos Pisuerga.

18:00 h. Campeonato de Tanga.

Categoría Sénior Masculino y Femenino.
Lugar: Pistas del Parque de la Ribera.
Organiza: Club Juegos Autóctonos Pisuerga.

18:00 h. Circuito de Coches Teledirigidos.

Cada niño ha de llevar su coche.
Lugar: Plaza de la Concordia.
Organiza: Talleres RPM.

Inscripción online previa en www.cabezondepisuerga.es del 1 al 5 de Agosto.

19:00 h. Semifinales Torneo de Fútbol Sala Sénior.

Lugar: Polideportivo Municipal.
Organiza: Club Fútbol Sala Cabezón.

SÁBADO 13 DE AGOSTO

12:00 h. IV Vermut de Peñas.

Lugar: Plaza de la Concordia.

18:00 h. Actuación de La Keka.
20:00 h. Discomovida. DJ. Héctor Calderón y Los Daza.

Lugar: Ribera del Río.
Organizan: Las Peñas.
Colabora: Ayuntamiento de Cabezón de Pisuerga.

REHABILITACIÓN - CONSTRUCCIÓN - PROMOCIÓN

Núcleo, s.a.

PROMOCIÓN DE VIVIENDA PROTEGIDA EN RÉGIMEN GENERAL

Comercializa: 983 40 46 61

RESIDENCIAL EL BREZO

19 Viviendas en régimen de VPO de 2 y 3 dormitorios, piscina y suelo radiante por aerotermia
Obras iniciadas

DISFRUTA DE LA CASA DE TUS SUEÑOS

C/ DUCADO, 9. 47009 – VALLADOLID
TELF: 983 472 204 - 665 775 410
nucleo@telefonica.net www.constructoranucleo.es

PROXIMA PROMOCION
14 VIVIENDAS

MECÁNICA NEUMÁTICOS

doble V motor

C/ALUMINIO 3 VALLADOLID

T. 647 45 16 81

Luis Álamo Hernández

Fiesta de la Virgen y San Roque en Cabezón

Luis Álamo Hernández (Septiembre 1980)

Si quieres estar alegre
En agosto una semana,
Vete a Cabezón en fiestas
Ya verás qué bien lo pasas.

Cruzando la carretera
Hay colgada una pancarta,
Para dar la bienvenida
Quien por este pueblo pasa.

En las calles cuelgan arcos
De luces verdes y blancas,
Que por la noche encendidas
Visten al pueblo de gala.
Todas calles están limpias
Muchas hay hormigonadas,
Con aceras de granito,
Baldosa cuadriculada.

Se respira aire de fiesta,
El sol calienta que aplana;
Es el catorce de agosto,
Las doce de la mañana.

Varias cuadrillas de mozos
Van a la fuente a por agua,
Para lavar los toneles
Donde harán las limonadas.
A la postura del sol
Gran verbena hay en la plaza,
Hay un feriante con noria,
Puestos de tiro y barracas.

Ha llegado el día quince,
Las nueve de la mañana,
Los cabezudos despiertan
Con sus bailes y sus danzas.

Muchos acuden a Misa,
Todos a la Virgen cantan,
La Virgen de la Asunción,
La patrona venerada.

Por la tarde el mismo día
Mucha fiesta hay en la plaza,
De juegos para los niños
De carreras y cucañas.

Vaquillas tiene una peña,
"El asilo", así se llama,
En el corral de Revilla
Y una buena limonada.

También las tiene otra peña,
La del "Chiquo" y su comparsa,
En la finca de su padre
En el corral de la granja.

San Roque es nuestro patrón
Su procesión es de fama,
Por durar tres o cuatro horas
Y todo el tiempo le danzan.

Con grandes bailes diarios,
Con cientos de limonadas
Donde no pagas un duro
Por divertirte a tus anchas,
Donde todos son amigos,
Amigos de los que abrazan,
Amigos de los que invitan,
Amigos de los que aman.

Aunque nuestro pueblo tuvo
Embriagando mala fama,
Comprobarás que no hay otro
Que te acoja con más ganas.

DOMINGO 14 DE AGOSTO

LA VÍSPERA

18:00 h. Photocall para Peñas y Asociaciones.

Las fotos se publicarán en internet.
Facebook: Cabezón de Pisuerga.(@cabezonpisuerga)
www.cabezondepisuerga.es
Lugar: Plaza de la Concordia.

19:00 h. Desfile de Peñas.

Amenizado por las charangas El Pendón, La Resaka, CucuBand y Los Tocaos.

Recorrido: Plaza de la Concordia, Constitución, Plaza Mayor, Real del Norte, Avda. Palencia, Puente, Real del Norte, Real del Sur, C/ del Silencio y Plaza de la Concordia.

El Ayuntamiento de Cabezón pide y agradece la colaboración ciudadana para que se dejen estas calles despejadas de vehículos 1 hora antes del comienzo del desfile de peñas.

Para participar en el desfile hay que inscribirse del 8 al 12 de agosto a través de la página **www.cabezondepisuerga.es.**

Las peñas y asociaciones que participen en el desfile deberán estar registradas en el Ayuntamiento antes del 31 de julio y estar identificadas con su nombre durante el pasacalle.

Premios

1º 250€ + jamón + empanada + pan y vino

2º 125€ + queso + empanada + pan y vino

3º 80€ + salchichón + empanada + pan y vino

Premio infantil (hasta 14 años): cena valorada en 100€ en cualquier establecimiento de Cabezón.

Patrocinan: Víctor (El Salchicha Pequeño), Panadería Parra, Bodegas Santa Rufina S.L.

21:30 h. Saluda del Alcalde. D. Sergio García Herrero.

Pregón de Fiestas a cargo de **D. Justino Asenjo,** vecino de Cabezón y gerente de RunvaSport, empresa de Eventos Deportivos situada en el municipio.

Coronación de Reina y Damas de San Roque 2022 por Reina y Damas salientes. Las Reinas y Damas harán públicos y entregarán los premios del desfile de peñas y asociaciones. A continuación abrirán el Baile con sus acompañantes, con el tradicional Vals, iniciando oficialmente las fiestas.

Lugar: Plaza de la Concordia.

00:00 h. Verbena amenizada por la Orquesta La Resistencia.

A continuación **DJ Danigon.**

Lugar: Plaza de la Concordia y Ribera del Río.

sna
consultoría acústica

Unicaja Banco

HISAMAR
HISAMAR GRASAS S.A.

os desea

Felices Fiestas

osteopatía masaje

c/silencio1bajoAcabezóndepisuerga

617 487 653

les desea felices fiestas!!!.

OSTEOPATÍA ESTRUCTURAL
OSTEOPATÍA CRANEAL
OSTEOPATÍA VISCERAL
DRENAJE LINFÁTICO
MASAJE RELAJANTE
REFLEXOLOGÍA PODAL
VENDAJES FUNCIONALES

Tratamientos de
CERVICALES
LUMBAGOS
CIÁTICAS
TORTÍCOLIS
CONTRACTURAS
ESGUINCES
TENDINITIS
MIGRAÑAS
EDEMAS
ARTICULACIONES

YOLANDACASTAÑEDA

BODEGAS
Santa Rufina

- Telefonos ; 983 585 202 / 638 123 703
- E-mail : Info@bodegassantarufina.com

LUNES 15 DE AGOSTO

LA VIRGEN

12:00 h. Misa solemne en honor a Nuestra Patrona.
Oficiada por el Párroco Gervasio Ruiz y cantada por el Coro de la Parroquia.

12:30 h. Gymkana Tradicional.
Inscripciones: Zona de las Bodegas.
Organiza: Peña El Sacri.

18:00 h. Partido Femenino de Fútbol Sala.
Veteranas de Cabezón.

Lugar: Polideportivo Municipal.
Organiza: Club Fútbol Sala Cabezón.

19:00 h. Final del Torneo de Fútbol Sala Infantil.
Lugar: Polideportivo Municipal.
Organiza: Club Fútbol Sala Cabezón.

20:00 h. Final del Torneo de Fútbol Sala Sénior.
Lugar: Polideportivo Municipal.
Organiza: Club Fútbol Sala Cabezón.

De 20:00 a 23:00 h. Besapié al Santo.
Autoridades, Reinas, Damas y Acompañantes acudirán al besapié. Invitamos a Peñas, Asociaciones, Clubes y vecinos a que acudan a este acto tradicional.

22:30 h. Pincho de Peña.
Con la Charanga La Resaka de Traspinedo.
Lugar: Plaza de la Concordia.
Organizan: Peña The Wanderes, Peña The Warriors y Peña Las Coyote.

00:00 h. Macro Discoteca Shambala.
Lugar: Plaza de la Concordia.

05:00 h. Gymkana.
Lugar: Plaza de la Concordia.
Organizan: Peña La Fuga, Peña la Odisea y Peña La Jarana.

Panadería Parra

El pan de todos

Especialidad en confitura artesana

Despacho: Real del Sur, 16
Telfs.:983 500 406 (Panadería)
983 500 182 Cabezón de Pisuerga

CARPINTERIA PEDRO AGUILAR

TALLER Y EXPOSICIÓN EN:
C/ EL ENCUENTRO, 10
CABEZÓN DE PISUERGA
TLF: 983 500 102 - 630 535 239

FRENTES DE ARMARIOS:
JAPONESES, ESPEJOS, LACADOS
FORRADO DE ARMARIOS
COCINAS A MEDIDA:
ITALIANAS, POLILAMINADAS, MADERA
PUERTAS:
ENTRADA, BLINDADAS, PASO, CASTELLANAS
VENTANAS
PARA BODEGAS: MESAS Y BANCOS
TRABAJOS DE MADERA EN GENERAL

RUNVASPORT
ORGANIZACIÓN DE EVENTOS DEPORTIVOS
Página web de inscripciones
Clasificaciones
Cronometraje
www.runvasport.es

TOMA | PHOTO
CABEZÓN DE PISUERGA
636330879
FOTOGRAFÍA y VIDEO
para toda la familia

MARTES 16 DE AGOSTO

SAN ROQUE

12:00 h. Misa Castellana en honor a San Roque.

Oficiada por el Párroco **Gervasio Ruiz** y cantada por el Coro de la Parroquia.

A continuación, **Tradicional Procesión**, invitamos a todos los vecinos, amigos, peñas, y asociaciones a participar y disfrutar de la tradición.

La procesión recorre las calles del municipio y finaliza en la iglesia.

18:00 h. La búsqueda del Tesoro.

Dirigido a niños de 4 a 12 años.
Lugar: Ribera del Río.

Inscripción previa en www.cabezondepisuerga.es del 1 al 5 de agosto.

19:00 h. Total Fun.

Gran competición entre peñas. 16 equipos de 10 jugadores. Para mayores de 16 años.

Inscripción previa en www.cabezondepisuerga.es del 1 al 5 de agosto.

Las peñas que participen deberán estar **registradas** en el Ayuntamiento antes del **31 de julio.**

1º premio Chorizo + Empanada
2º premio Salchichón + Empanada

Lugar: Ribera del Río.

20:30 h. Jaleo. Espectáculo Flamenco.

Lugar: Plaza de la Concordia.

22:00 h. Verbena amenizada por la Orquesta Tucán Brass.

Lugar: **Plaza de la Concordia.**

00:00 h. Espectáculo de Pirotecnia Vulcano.

En el mirador del Puente, sobre el río Pisuerga.

La calidad de los espectáculos de Vulcano está avalada por su larga trayectoria y su extenso listado de galardones.

Durante el descanso de la verbena se repartirán **Sopas de Ajo**, donadas por el Bodegón El Ciervo.

01:00 h. Continúa la verbena con Tucán Brass.

Lugar: Plaza de la Concordia.

02:00 h. Fiesta de DJs con Sergei y RdFer.

Lugar: Ribera del Río.

ARTÍCULO

Miguel Ángel García Velasco

El vino y Cabezón de Pisuerga

Cabezón de Pisuerga es uno de los municipios más sorprendentes de la provincia de Valladolid. Con el río Pisuerga que da nombre a la localidad; la "montaña" como se denomina familiarmente, que engloba tesoros tales como el Cerro de Altamira con el antiguo Castillo o el Parque Temático en sus faldas; el Canal de Castilla; el ferrocarril o el barrio de bodegas que muestra parte de la gloriosa historia vinculada al mundo del vino.

Y es de la vinculación de Cabezón de Pisuerga con el mundo del vino y su espléndido patrimonio en lo que nos vamos a centrar. Cabezón de Pisuerga ha tenido una relación importante con el vino, desde sus viñedos, pasando por los lagares, bodegas e incluso tonelería. Como se puede comprobar, todo un lujo para el municipio.

Los viñedos

La Concentración Parcelaria realizada en la década de los años sesenta del siglo XX significó el cambio de cultivo de muchos pagos vitivinícolas que estaban dejando de ser rentables económicamente a sus propietarios. Hasta este momento, eran diversos espacios donde existían pequeñas parcelas como son Camazos; Cansina; Cañada, Covachas; Gervasa; Hijosa; Huerto Redondo; Jerico; Malapiedra; Parráez; Peñaelbarco; Santa Cruz; Sobrevega; Vecilla o Vega.

La mayor parte de estos pagos se encontraban entre el río Pisuerga y la

actual autovía, excepto algunos como Vecilla que se encontraba en el meandro del río entre el Puente y los Cortados; o la Cañada, en la entrada del municipio desde Santovenia de Pisuerga.

En la documentación del Catastro de Ensenada de 1751 aparecen descritos todos estos pagos, sus propietarios y el tamaño de los mismos, siendo una fuente de incalculable valor.

Principalmente, los propietarios disponían de diversos tipos de cultivo como cereal o viñedos, entre otros, que les servían de alimento diario o para obtener un dinero extra.

Bodegas y lagares

El municipio dispone de dos espacios dedicados a las bodegas: el tradicional barrio de bodegas "Cuesta del Castillo" y el Complejo Industrial Dávila – Villalobos que analizaremos más tarde.

El tradicional barrio de bodegas de Cabezón de Pisuerga se ha ubicado en las faldas del Cerro de Altamira, teniendo como límites la calle Real, la antigua ermita de Nuestra Señora del Manzano y el actual Parque Temático. Se denominaba como "Cuesta del Castillo" y parte de las bodegas se ubicaban junto a las chabolas (cuevas habitadas) donde vivían las personas con menos recursos de la localidad. Aquí se encontraban las bodegas con lagares, ya que en la parte baja, junto a la calle Real se encontraban las viviendas con bodegas incluidas que servían para almacenar el vino.

En la actualidad existen unas sesenta bodegas catalogadas con diez lagares ubicados donde se elaboraba vino anteriormente.

Dentro de los propietarios más destacados se encontraba el Cabildo de la Catedral de Palencia y el Convento de religiosas Merced Descalza de Valladolid. Especial interés el Cabildo de la Catedral de Palencia, ya que disponían, aparte de viñas, de dos bodegas de elaboración con lagar propio, lo que indicaba la importancia de este enclave para el Cabildo.

A mediados de siglo XX varios bodegueros tenían también tabernas donde vender directamente el vino, como es el caso de Monedero o Asensio, entre otros, manteniendo el recuerdo por parte de los vecinos.

Restaurantes bajo tierra

El final de la producción de vino supuso un vacío de actividad en las bodegas tradicionales de Cabezón de Pisuerga. Esto provocó que varias de ellas cambiaran el uso al de restauración, como ha ocurrido en otros municipios cercanos como Cigales, Fuensaldaña o Mucientes. Cabezón de Pisuerga tuvo varios restaurantes bajo tierra, siendo la primera la Bodega San Roque, abierta en 1964. También existía Bodega Labrador (1975-1983) siendo posteriormente el Restaurante La Alegría. Otra bodega que se transformó en restaurante fue Bodega Los Monteros, que posteriormente se denominó Bodega El Águila.

El bodeguero Ángel Sanz García complementó su actividad vinícola con la gastronómica, primero en la Bodega La Vieja (1968-1977) para posteriormente trasladarse a la Bodega Altamira desde 1977 hasta la década de los noventa aproximadamente. En la misma calle Bastas se encuentra una bodega que ha abierto de forma intermitente con diversos nombres: Bodega Labrador, El Dédalo, La Parrilla, Platero y yo, Vacceos, Piñero o Pisuerga, sin poder permanecer en el tiempo. De todas las existentes, destaca el Bodegón El Ciervo, que se conserva desde 1977 hasta la actualidad, siendo un espacio referente en la provincia y en la región.

Complejo Industrial Dávila - Villalobos

VINOS NUEVOS
Baristas y Almacenistas
BODEGAS CASTELLANAS de Cabezón de Pisuerga, os ofrece sus elaboraciones en los vinos más selectos para vuestros negocios. Cartas finísimas de sus viñedos del término de Cabezón y Cigales, y en blancos elaborados en su bodega de Matapozuelos
VINOS DULCES, MISTELAS Y QUINADOS
Aguardientes, anisados dulces y secos, coñacs y cuantos artículos del ramos precisen
SOLICITAR PRECIOS Y MUESTRAS GRATUITAS a
BODEGAS CASTELLANAS. — MAXIMO DAVILA ELICES. — Estación F. Teléfonos, 3201 y 1150. — VALLADOLID
"NONTO LAVIDA"... el de inmejorable calidad

Fuente: Biblioteca Digital de C y L

A primeros del siglo XX, el entorno de la estación de ferrocarril se convirtió en un punto importante relacionado con el vino, no solo en la localidad, sino también en la comarca y en la provincia de Valladolid. La implantación de la

empresa Dávila Villalobos, creando un interesante complejo industrial en el que se producían toneles, fue uno de los puntos más relevantes de la provincia. También se elaboraban destilados hasta principios de la década de los ochenta del siglo pasado y se comercializaba vino gracias a Bodegas Castellanas. Parte del vino se elaboraba en el municipio y parte se traía de otros lugares de España como la zona de Cebreros o incluso Jerez de la Frontera. Famosa es la marca Mosto La Vida que se elaboraba en estas instalaciones. De interés está el alquiler de los vagones foudres que realizaba la familia Dávila al bodeguero cigaleño Pablo Barrigón para transportar el vino al norte de España, fundamentalmente. Actualmente, las instalaciones de la bodega fueron adquiridas por Serafín Moya convirtiéndolo en un centro distribuidor de vino como Bodega Moya. Aún se puede ver en el Barrio de la Estación la vinculación que ha tenido el ferrocarril con el vino.

Todo ello muestra la gran importancia que ha tenido el vino para Cabezón de Pisuerga, y el legado patrimonial existente, mostrando su riqueza siendo un punto destacado en la comarca vitivinícola de Cigales. Desde la Ruta del Vino Cigales en colaboración con el Ayuntamiento de Cabezón de Pisuerga, estamos recuperando este rico patrimonio que forma parte de la historia de la localidad.

Miguel Ángel García Velasco

Gerente Ruta del Vino de Cigales

MIÉRCOLES 17 DE AGOSTO

LA ABUELA

8:30 h. Preparamos la Balsa.

Antes del descenso ¡reponemos fuerzas! con una fritada de huevos en la Ribera del Río.
Organiza: Peña El Tanguillo.
Patrocina: Gerardo de Lucas.

11:00 h. Descenso en Balsa.

Margen izquierda del río Pisuerga, Pago Vecilla.
Requisito para participar: Los menores de edad deberán entregar una autorización paterna en el despacho de la técnico de Deportes en el Ayuntamiento.
Plazo máximo, hasta el 12 de Agosto a las 12:00 horas.
Colaboran: Asociación de Salvamento y Rescate, Club Deportivo de Piragüismo y Protección Civil Cabezón.

13:00 h. Vermú Popular con Sal Gorda.

Lugar: Ribera del Río.

18:00 h. Carrera Multicolor.

Fiesta de colores, espuma y obstáculos.

Inscripción www.runvasport.es hasta el 12 de Agosto. Precio: 5€ / persona.
Organiza: RunvaSport.
Colabora: Peña La Academia.

19:30 h. Misa de difuntos.

Oficiada por el Párroco Gervasio Ruiz y cantada por el Coro de la Parroquia.

20:30 h. Concierto Carmen Escribano.

Lugar: Iglesia Santa María.

23:00 h. Tributo a Mecano. Eternal.

Lugar: Plaza de la Concordia.

A continuación **Chocolatada,** organizada por la Peña El Tanguillo y **TRACA FIN DE FIESTAS.**

Las Concejalías de Festejos, Cultura, Deporte y Juventud del Ayuntamiento de Cabezón de Pisuerga agradecen la colaboración de todas las Peñas, Asociaciones, Clubes, Empresas, Comercio y Particulares (Antonio Triviño, nuestro pegador oficial de carteles), que han hecho posible la elaboración de la Programación de Fiestas.
El Ayuntamiento de Cabezón de Pisuerga se reserva el derecho de alterar, suprimir o incluir alguna actividad, por causas ajenas o propias.

¡FELICES FIESTAS!

AYUNTAMIENTO DE CABEZÓN DE PISUERGA

DESCÁRGATE LA APLICACIÓN MÓVIL

Cabezón de Pisuerga

El portal web de Cabezón de Pisuerga en tu bolsillo.
Descubre la actualidad de Cabezón y
recibe las últimas noticias en tiempo real con las notificaciones push

DISPONIBLE EN

ANDROID APP ON Google play

Available on the App Store

FELICES FIESTAS DE Ntra. Sra. de la Asunción y San Roque

Celébralo con Tus Vecinos de Confianza

lupa

CABEZÓN DE PISUERGA

C/ Felipe IV - CC El Brezo

HORARIO
Lunes a sábado
de 9 a 15 h. y de 17 a 21:30 h.

P

APP LUPA lupa.com

EN OPTICALIA, SABEMOS QUE SER DE CABEZÓN DE PISUERGA ES UNA SUERTE.

Ahora, solo por vivir aquí,
si nos visitas en nuestro establecimiento
de Paseo de Zorrilla 51,
podrás disfrutar de un descuento especial
en productos ópticos y auditivos.

OPTICALIA
VALLADOLID

983 026 747 - 663 307 657
Pº de Zorrila 51 • 47007 Valladolid

zorrilla51@opticalia.es
www.opticaliavalladolid.es

Edificios Oficiales y Artísticos

1. Ayuntamiento.
2. Casa de Cultura.
3. Iglesia.
4. Puente.
5. Monasterio Santa María de Palazuelos.

Teléfonos de Interés

Protección Civil: 691 400 300
Guardia Civil: 983 500 006
Emergencias: 112

Lugares de Interés

Cabezón de Pisuerga

PROVEEDOR DE LA REAL CASA DE 1921

BOFFARD

INTENSIFICA TU MOMENTO

100% leche cruda de oveja

www.boffard.com